4530

Pendeltürschloss mit großem Kasten

inklusive Schließblech mit Maßen nach DIN 18251-1

Bezeichnung/Ausstattung

vorgerichtet für Profilzylinder, Dornmaß 55 (60, 65, 70, 80) mm
Stulp 20 (24) x 235 mm stumpf
käntig oder abgerundet, Edelstahl matt geschliffen
Rollenfalle und Riegel aus Stahl, vernickelt
mit 8 mm Vierkant- und Rosettendurchbrüchen für verdrehsichere Knaufbefestigung
inklusive: 0510 - Schließblech mit Blendmuschel

Merkmale

Verstellbereich für Pendelfalle 3 bis 11 mm

Varianten

4590	WC/BAD - Ausführung mit 8 mm Riegelnuss
	Rollenfalle und Riegel (1-tourig 15 mm) aus Stahl, vernickelt

Artikel Nummer
4530

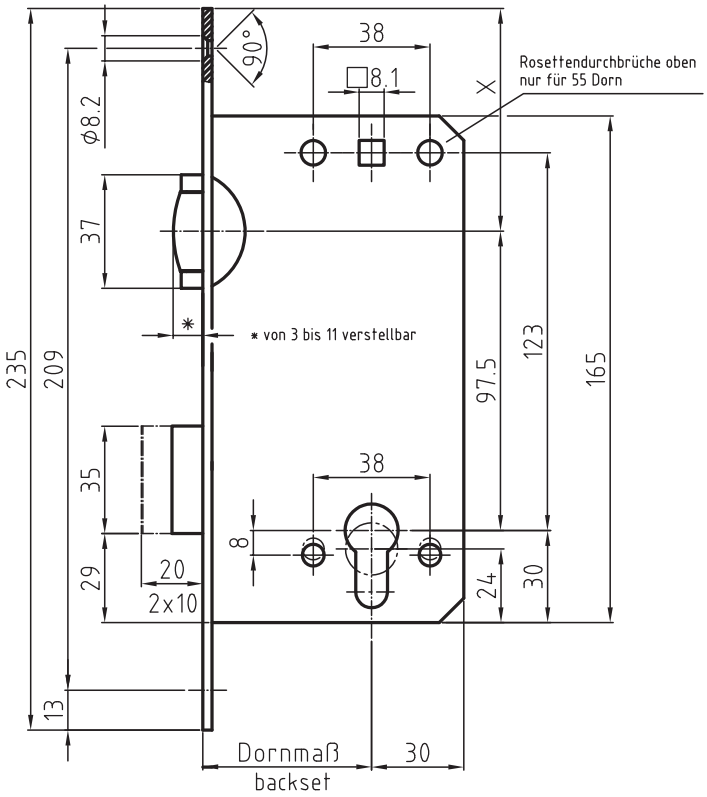

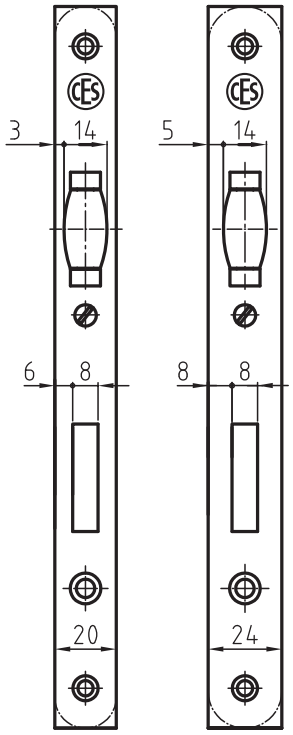

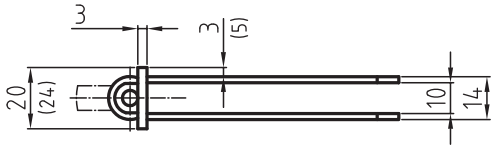

Technische Änderungen vorbehalten Stand: 04/18