534

Behördenschloss für erhöhte Einbruchhemmung
nach DIN 18251-1, Klasse 5

Bezeichnung/Ausstattung

vorgerichtet für Profilzylinder
mit Wechsel
Dornmaß 55 (60, 65, 70, 80, 100) mm
Entfernung 72 mm
Fix-Nuss 8 (9) in verzinkten Stahlringen gelagert
Stulp 20 x 235 mm gefälzt oder 24 x 235 mm stumpf käntig oder abgerundet, Edelstahl matt geschliffen
Falle oder Riegel aus Stahl, vernickelt

Klassifizierung

DIN 18251-1	Klasse 5

Artikel Nummer
534

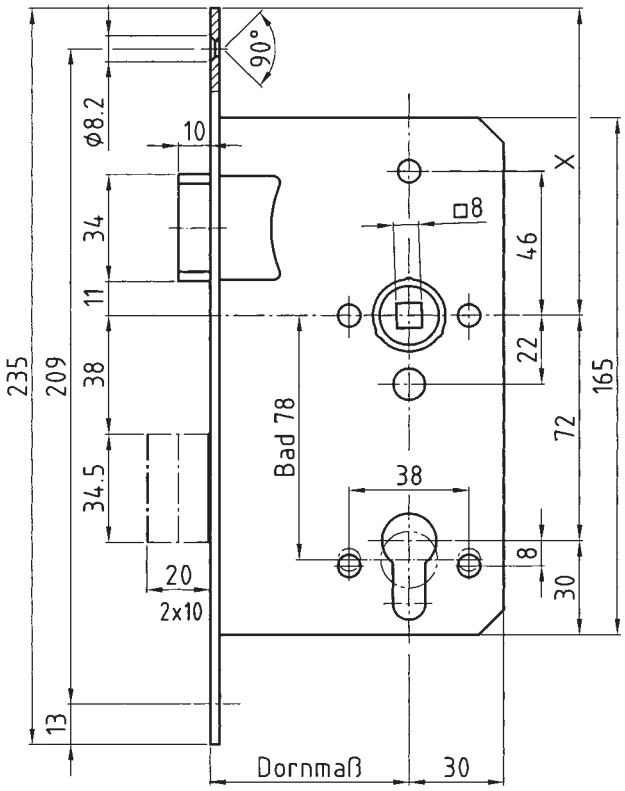

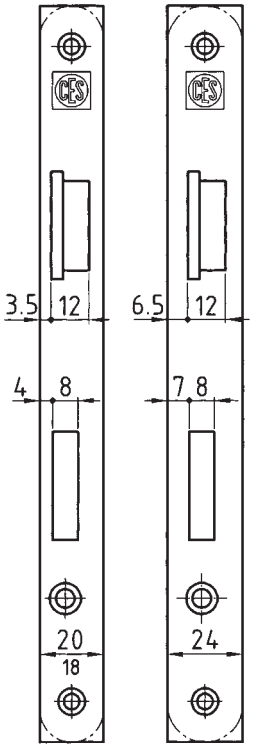

Falztür Stumpftür

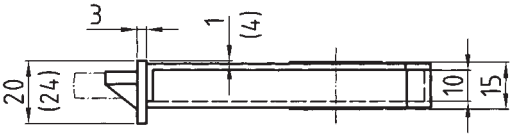

Technische Änderungen vorbehalten Stand: 04/18